

Nové  
Chabry  
Praha 8

k.ú.	parc. číslo	objekt / building	podlaží / floor
Dolní Chabry	1374/176	RD 04	1.NP

situační schéma  
/ site layout scheme

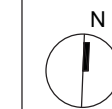
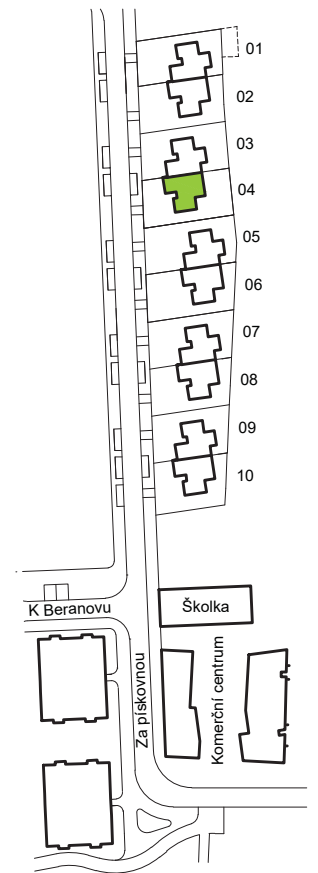

Rodinný dům / family house 04	ozn. místnosti / room number	název místnosti / room type	plocha / area (m2)	
1.NP	1-01	garáž / garage	20,5	
	1-02	předstí / hall	5,9	
	1-03	koupelna 1 / bathroom 1	4,9	
	1-04	obývací pokoj / living room	27,3	
	1-05	jídlna + kuchyňský kout / kitchen	22,9	
	1-06	komora / chamber	4,5	
	<b>obytná plocha</b>			<b>66,0</b>
	<b>svlé konstrukce</b>			<b>22,8</b>
	<b>hrubá podlažní plocha</b>			<b>108,8</b>
	1-07	terasa 1 / terrace 1	12,4	
1-08	terasa 2 / terrace 2	11,7		
<b>terasy</b>			<b>24,1</b>	
2.NP	2-01	schodiště / stair	5,1	
	2-02	chodba / corridor	7,8	
	2-03	pokoj 1 / room 1	12,1	
	2-04	pokoj 2 / room 2	11,1	
	2-05	pokoj 3 / room 3	15,6	
	2-06	koupelna 2 / bathroom 2	8,3	
	2-07	pokoj 4 / room 4	18,2	
	2-08	koupelna 3 / bathroom 3	3,6	
	<b>obytná plocha</b>			<b>81,8</b>
<b>svlé konstrukce</b>			<b>21,7</b>	
<b>hrubá podlažní plocha</b>			<b>103,5</b>	
2-09	balkon / balcony	8,2		
<b>balkony</b>			<b>8,2</b>	
<b>obytná plocha celkem</b>			<b>167,8</b>	
<b>svlé konstrukce celkem</b>			<b>44,5</b>	
<b>hrubá podlažní plocha celkem</b>			<b>212,3</b>	
<b>terasy celkem</b>			<b>24,1</b>	
<b>balkony celkem</b>			<b>8,2</b>	
<b>velikost pozemku</b>			<b>413,0</b>	
<b>zastavěná plocha</b>			<b>111,3</b>	
<b>zahrada včetně teras a zpevněných ploch</b>			<b>301,7</b>	



"Tento výkres byl zpracován pro marketingové účely. Developer se tímto nevzdává práva na případné změny, úpravy či doplnění tohoto marketingového materiálu. Jeho závazná podoba bude předmětem smlouvy mezi developerem tj. Nové Chabry Beta, s.r.o. a klientem"  
 "This drawing serves marketing purposes only. The developer shall not be restricted in his right to change, modify or supplement this marketing material. Its final version shall be subject to contract between the developer i.s. Nové Chabry Beta, s.r.o. and the client"

developer:  
**Star Group**  
Five Star Living

architekt:  
**studio mija**

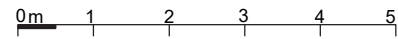
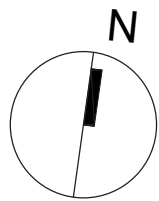

Nové  
Chabry  
Praha 8

k.ú.	parc. číslo	objekt / building	podlaží / floor
Dolní Chabry	1374/176	RD 04	2.NP

situační schéma  
/ site layout scheme

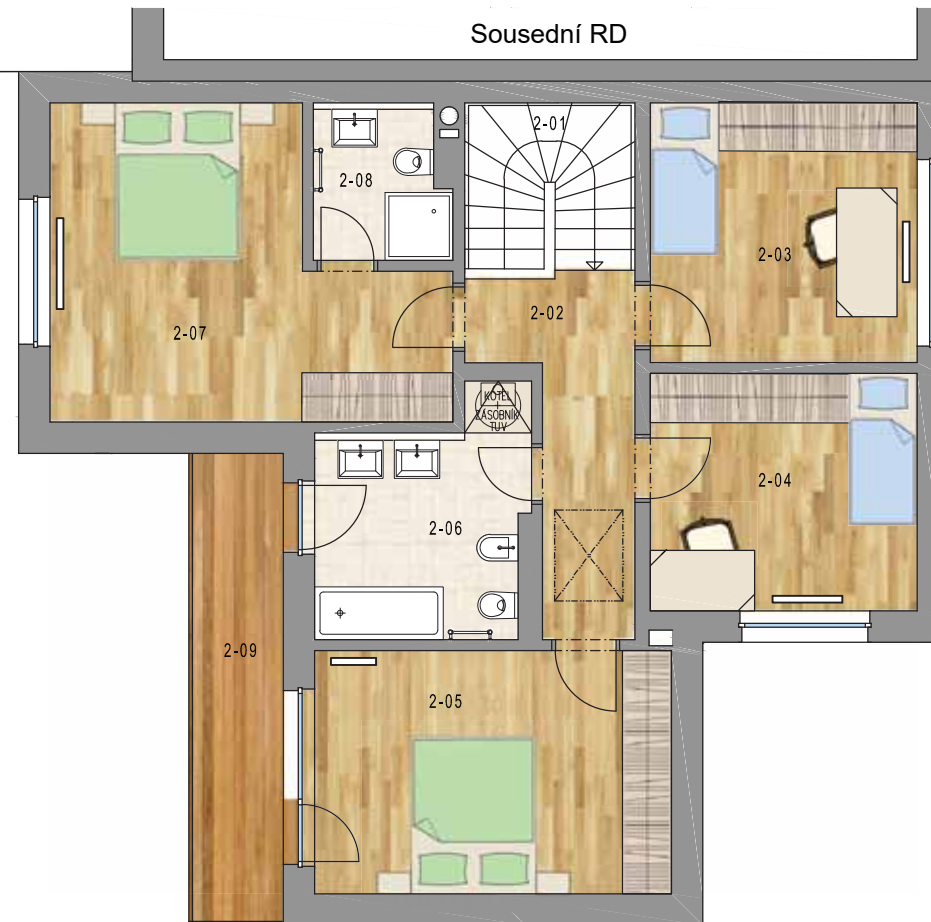
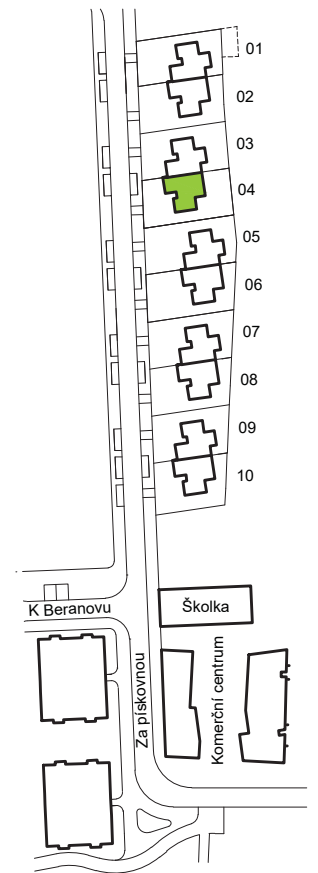

Rodinný dům / family house 04	ozn. místnosti / room number	název místnosti / room type	plocha / area (m2)	
1NP	1-01	garáž / garage	20,5	
	1-02	předstí / hall	5,9	
	1-03	koupelna 1 / bathroom 1	4,9	
	1-04	obývací pokoj / living room	27,3	
	1-05	jídlna + kuchyňský kout / kitchen	22,9	
	1-06	komora / chamber	4,5	
	<b>obytná plocha</b>			<b>66,0</b>
	<b>svislé konstrukce</b>			<b>22,8</b>
<b>hrubá podlažní plocha</b>			<b>108,8</b>	
1NP	1-07	terasa 1 / terrace 1	12,4	
	1-08	terasa 2 / terrace 2	11,7	
<b>terasy</b>			<b>24,1</b>	
2NP	2-01	schodiště / stair	5,1	
	2-02	chodba / corridor	7,8	
	2-03	pokoj 1 / room 1	12,1	
	2-04	pokoj 2 / room 2	11,1	
	2-05	pokoj 3 / room 3	15,6	
	2-06	koupelna 2 / bathroom 2	8,3	
	2-07	pokoj 4 / room 4	18,2	
	2-08	koupelna 3 / bathroom 3	3,6	
	<b>obytná plocha</b>			<b>81,8</b>
	<b>svislé konstrukce</b>			<b>21,7</b>
<b>hrubá podlažní plocha</b>			<b>103,5</b>	
2-09	balkon / balcony	8,2		
<b>balkony</b>			<b>8,2</b>	
<b>obytná plocha celkem</b>			<b>167,8</b>	
<b>svislé konstrukce celkem</b>			<b>44,5</b>	
<b>hrubá podlažní plocha celkem</b>			<b>212,3</b>	
<b>terasy celkem</b>			<b>24,1</b>	
<b>balkony celkem</b>			<b>8,2</b>	
<b>velikost pozemku</b>			<b>413,0</b>	
<b>zastavěná plocha</b>			<b>111,3</b>	
<b>zahrada včetně teras a zpevněných ploch</b>			<b>301,7</b>	



"Tento výkres byl zpracován pro marketingové účely. Developer se tímto nevzdává práva na případné změny, úpravy či doplnění tohoto marketingového materiálu. Jeho závazná podoba bude předmětem smlouvy mezi developerem tj. Nové Chabry Beta, s.r.o. a klientem"  
 "This drawing serves marketing purposes only. The developer shall not be restricted in his right to change, modify or supplement this marketing material. Its final version shall be subject to contract between the developer i.s. Nové Chabry Beta, s.r.o. and the client"

developer:

Star Group  
Five Star Living

architekt:

studio mija