

Nové  
Chabry  
Praha 8

k.ú.	parc. číslo	objekt / building	podlaží / floor
Dolní Chabry	1374/178	RD 02	1.NP

situační schéma  
/ site layout scheme

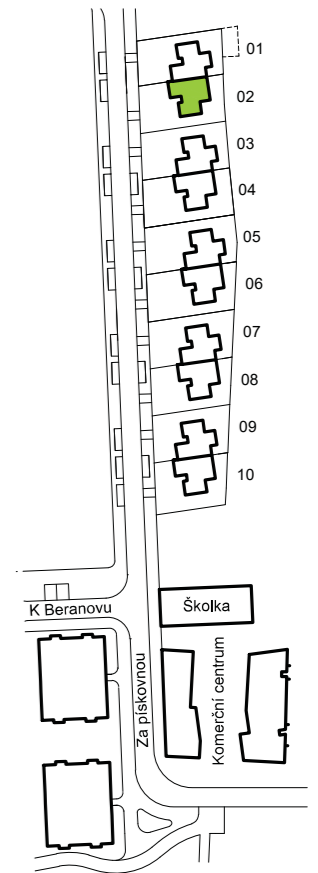

Rodinný dům / family house 02	ozn. místnost / room number	název místnosti / room type	plocha / area (m2)	
1.NP	1-01	garáž / garage	20,5	
	1-02	předstih / hall	5,9	
	1-03	koupelna 1 / bathroom 1	4,9	
	1-04	obývací pokoj / living room	27,3	
	1-05	jídlelna + kuchyňský kout / kitchen	22,0	
	1-06	komora / chamber	4,5	
	obytná plocha			86,0
	svislé konstrukce			22,8
	hrubá podlažní plocha			108,8
	1-07	terasa 1 / terrace 1	12,4	
1-08	terasa 2 / terrace 2	11,7		
terasy			24,1	
2.NP	2-01	schodiště / stair	5,1	
	2-02	chodba / corridor	7,8	
	2-03	pokoj 1 / room 1	12,1	
	2-04	pokoj 2 / room 2	11,1	
	2-05	pokoj 3 / room 3	15,6	
	2-06	koupelna 2 / bathroom 2	8,3	
	2-07	pokoj 4 / room 4	18,2	
	2-08	koupelna 3 / bathroom 3	3,8	
	obytná plocha			81,8
svislé konstrukce			21,7	
hrubá podlažní plocha			103,5	
2-09	balkon / balcony	8,2		
balkony			8,2	
obytná plocha celkem			167,8	
svislé konstrukce celkem			44,5	
hrubá podlažní plocha celkem			212,3	
terasy celkem			24,1	
balkony celkem			8,2	
velikost pozemku			395,0	
zastavěná plocha			111,3	
zahradní včetně teras a zpevněných ploch			283,7	



"Tento výkres byl zpracován pro marketingové účely. Developer se tímto nevzdává práva na případné změny, úpravy či doplnění tohoto marketingového materiálu. Jeho závazná podoba bude předmětem smlouvy mezi developerem tj. Nové Chabry Beta, s.r.o. a klientem"  
 "This drawing serves marketing purposes only. The developer shall not be restricted in his right to change, modify or supplement this marketing material. Its final version shall be subject to contract between the developer i.s. Nové Chabry Beta, s.r.o. and the client"

developer:  
**Star Group**  
Five Star Living

architekt:  
**studio mija**

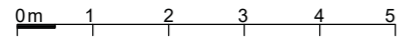
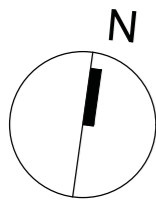

Nové  
Chabry  
Praha 8

k.ú.	parc. číslo	objekt / building	podlaží / floor
Dolní Chabry	1374/178	RD 02	2.NP

situační schéma  
/ site layout scheme

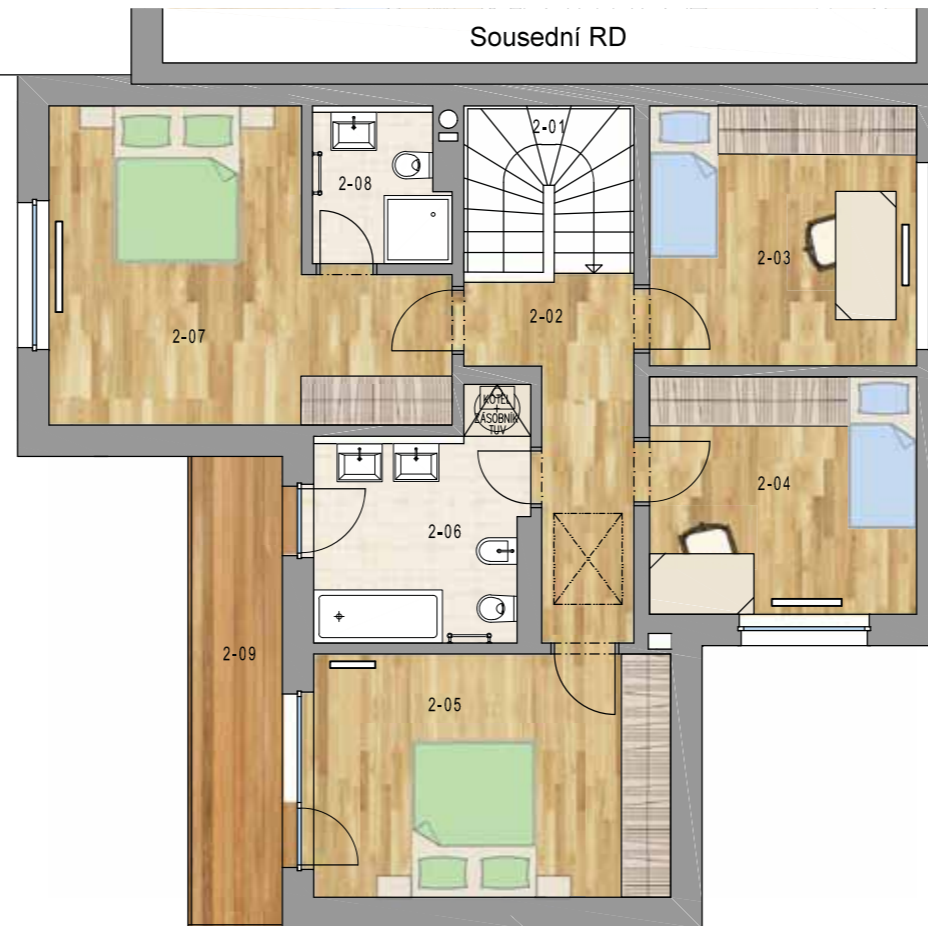
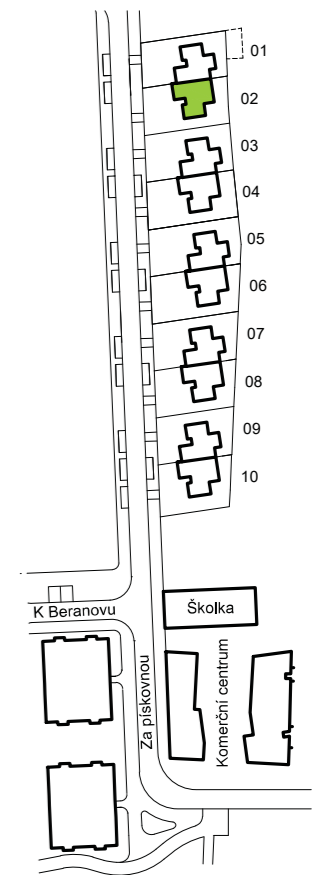

Rodinný dům / family house 02	ozn. místnosti / room number	název místnosti / room type	plocha / area (m <sup>2</sup> )	
1.NP	1-01	garáž / garage	20,5	
	1-02	předsín / hall	5,9	
	1-03	koupelna 1 / bathroom 1	4,9	
	1-04	obývací pokoj / living room	27,3	
	1-05	jídlna + kuchyňský kout / kitchen	22,0	
	1-06	komora / chamber	4,3	
	obytná plocha			89,0
	světlé konstrukce			22,8
	hrubá podlažní plocha			108,8
	1-07	terasa 1 / terrace 1	12,4	
1-08	terasa 2 / terrace 2	11,7		
terasy			24,1	
2.NP	2-01	schodiště / stair	5,1	
	2-02	chodba / corridor	7,0	
	2-03	pokoj 1 / room 1	12,1	
	2-04	pokoj 2 / room 2	11,1	
	2-05	pokoj 3 / room 3	15,6	
	2-06	koupelna 2 / bathroom 2	6,3	
	2-07	pokoj 4 / room 4	18,2	
	2-08	koupelna 3 / bathroom 3	3,6	
	obytná plocha			81,0
	světlé konstrukce			21,7
hrubá podlažní plocha			103,4	
2-09	balkon / balcony	8,2		
balkony			8,2	
obytná plocha celkem			167,0	
světlé konstrukce celkem			44,5	
hrubá podlažní plocha celkem			212,3	
terasy celkem			24,1	
balkony celkem			8,2	
velikost pozemku			996,0	
zastavěná plocha			111,3	
zahradá včetně teras a zpevněných ploch			263,7	



"Tento výkres byl zpracován pro marketingové účely. Developer se tímto nevzdává práva na případné změny, úpravy či doplnění tohoto marketingového materiálu. Jeho závazná podoba bude předmětem smlouvy mezi developerem tj. Nové Chabry Beta, s.r.o. a klientem"  
 "This drawing serves marketing purposes only. The developer shall not be restricted in his right to change, modify or supplement this marketing material. Its final version shall be subject to contract between the developer i.s. Nové Chabry Beta, s.r.o. and the client"

developer:

Star Group  
Five Star Living

architekt:

studio mija