

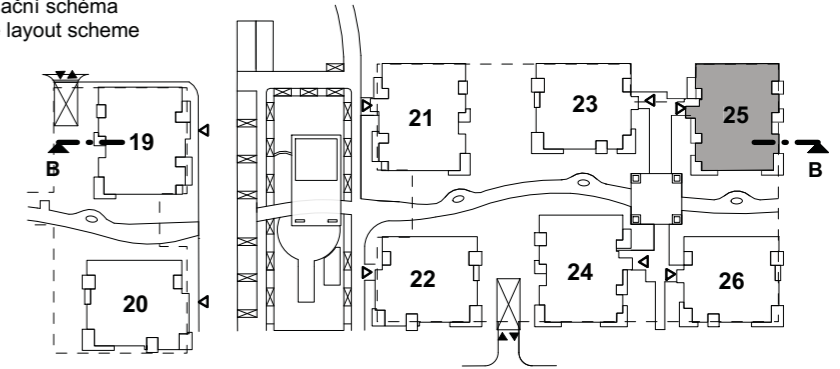

0 0,5 1 2 4 (m)

objekt / building	podlaží / floor	byt č. / flat No.
25	5.NP	2552

situační schéma  
site layout scheme



schématický řez  
schematic section

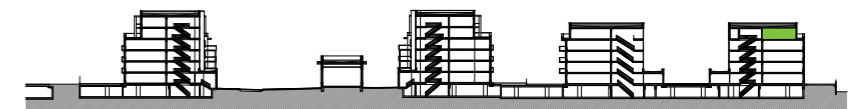

celkový půdorys  
total layout

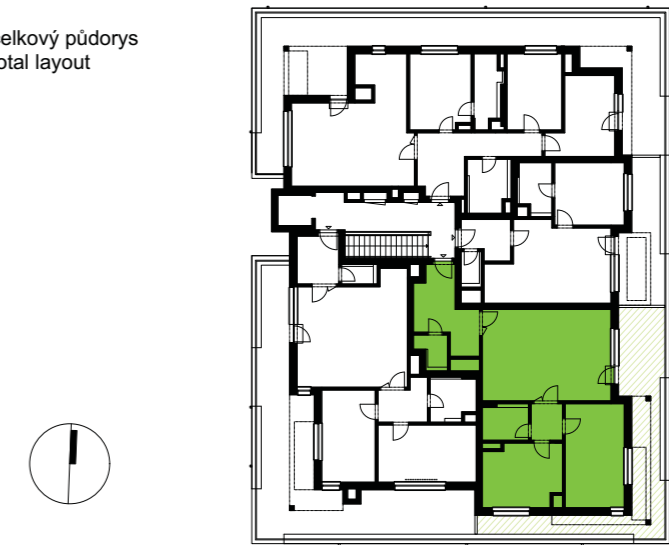

byt / apartment 2552	číslo místnosti / room number	název místnosti / room type	velikost místnosti / room area
3 + kk	2552.01	předsín / hall	11,1
	2552.02	wc / toilet	2,7
	2552.03	obývací pokoj + kk / living room, kitchen	33,8
	2552.04	chodba / corridor	3,7
	2552.05	koupelna / bathroom	4,5
	2552.06	ložnice / bedroom	13,9
	2552.07	ložnice / bedroom	17,8
obytná plocha bytu / living area of apartment			87,5
svislé konstrukce / vertical construction			4,7
podlahová plocha bytu / floor area			92,2
	2552.08	terasa / terrace	32,8
celková plocha / total area			125,0

developer:

**Star Group Ltd.**  
Five Star Living

architekt:

**LOXIA**  
ARCHITECTS  
ENGINEERS



Tento výkres byl zpracován pro marketingové účely. Developer se tímto nevzdává práva na případné změny, úpravy či doplnění tohoto marketingového materiálu. Jeho závazná podoba bude předmětem smlouvy mezi developerem tj. Nové Chabry F+G, s.r.o. a klientem. This drawing serves marketing purpose only. The developer shall not be restricted in his right to change, modify or supplement this marketing material. Its final version shall be subject of contract between the developer i.s. Nové Chabry F+G, s.r.o. and the client. Podlahová plocha bytu (atelieru) je měřena dle nařízení vlády 366/2013Sb. The floor area of the apartment (atelier) is measured according to the Government Decree No. 366/2013 Coll.