

objekt / building	podlaží / floor	byt č. / flat No.
25	4.NP	2544

situační schéma
site layout scheme

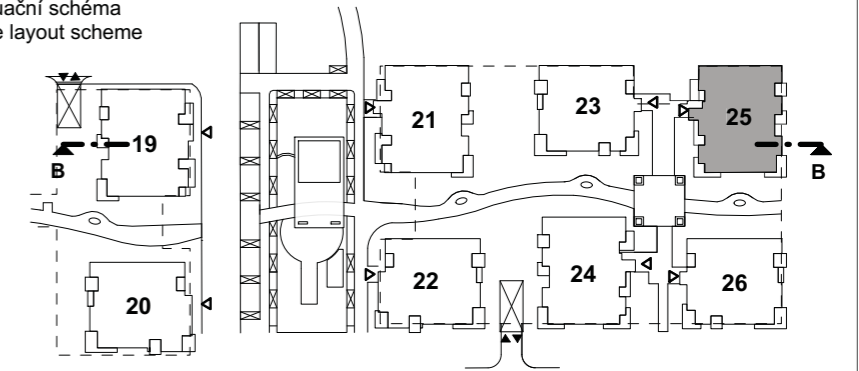

schématický řez
schematic section

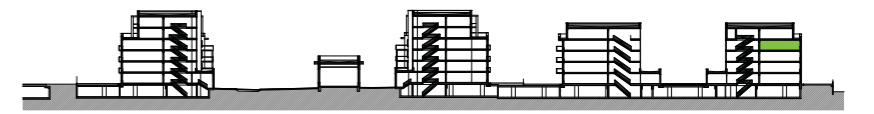

celkový půdorys
total layout

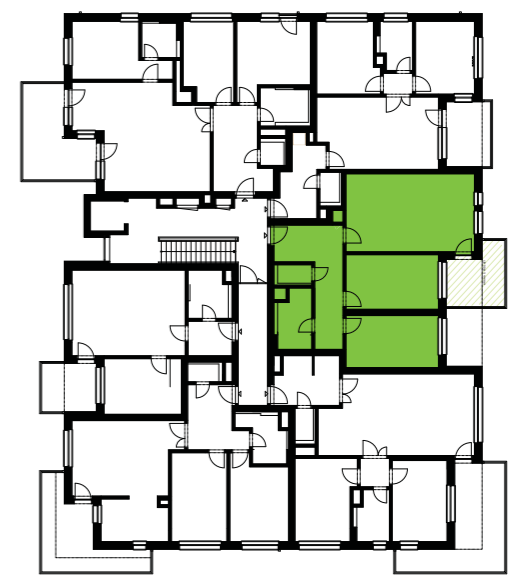

byt / apartment 2544	číslo místnosti / room number	název místnosti / room type	velikost místnosti / room area
3 + kk	2544.01	předsíň / hall	14,7
	2544.02	wc / toilet	2,2
	2544.03	koupelna / bathroom	5,7
	2544.04	ložnice / bedroom	14,0
	2544.05	ložnice / bedroom	14,6
	2544.06	obývací pokoj + kk / living room, kitchen	28,9

obytná plocha bytu / living area of apartment		80,1
svislé konstrukce / vertical construction		4,7
podlahová plocha bytu / floor area		84,8
2544.07	balkón / balcony	9,4
celková plocha / total area		94,2

developer: **Star Group Ltd.** Five Star Living

architekt: **LOXIA** ARCHITECTS ENGINEERS



Tento výkres byl zpracován pro marketingové účely. Developer se tímto nevzdává práva na případné změny, úpravy či doplnění tohoto marketingového materiálu. Jeho závazná podoba bude předmětem smlouvy mezi developerem tj. Nové Chabry F+G, s.r.o. a klientem. This drawing serves marketing purpose only. The developer shall not be restricted in his right to change, modify or supplement this marketing material. Its final version shall be subject of contract between the developer i.s. Nové Chabry F+G, s.r.o. and the client. Podlahová plocha bytu (atelieru) je měřena dle nařízení vlády 366/2013Sb. The floor area of the apartment (atelier) is measured according to the Government Decree No. 366/2013 Coll.