

objekt / building	podlaží / floor	byt č. / flat No.
24	5.NP	2451

situační schéma  
site layout scheme

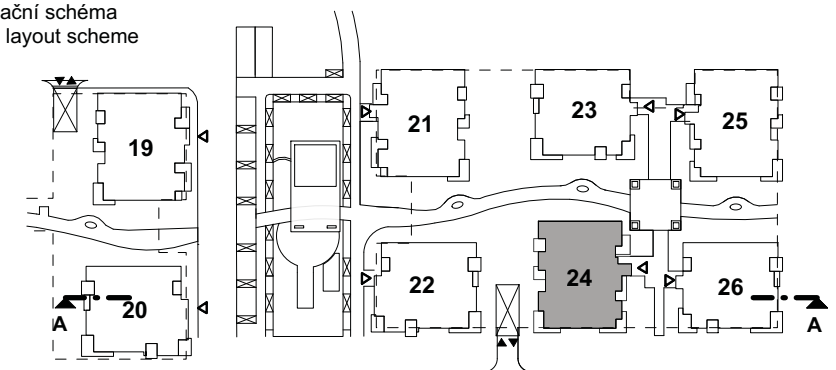

schématický řez  
schematic section

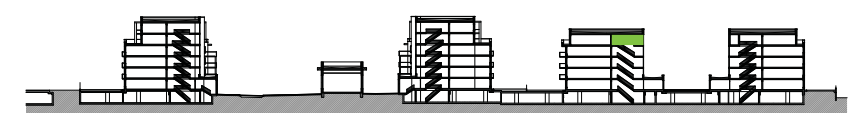

celkový půdorys  
total layout

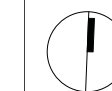
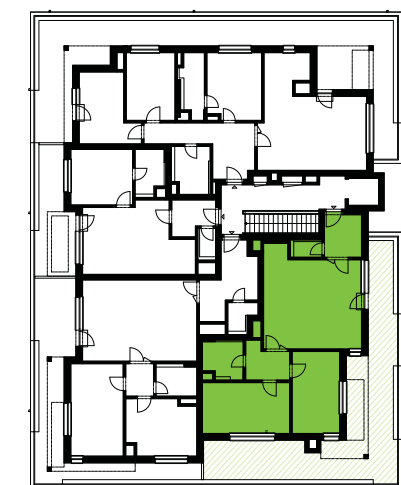

byt / apartment 2451	číslo místnosti / room number	název místnosti / room type	velikost místnosti / room area
3 + kk	2451.01	předsíň / hall	6,0
	2451.02	obývací pokoj + kk / living room, kitchen	33,4
	2451.03	chodba / corridor	5,6
	2451.04	ložnice / bedroom	14,4
	2451.05	ložnice / bedroom	16,3
	2451.06	koupelna / bathroom	5,2
	2451.07	wc / toilet	1,9

obytná plocha bytu / living area of apartment		82,8
svislé konstrukce / vertical construction		3,7
podlahová plocha bytu / floor area		86,5
	2451.08 terasa / terrace	53,6
celková plocha / total area		140,1

developer:

**Star Group Ltd.**  
Five Star Living

architekt:

**LOXIA**  
ARCHITECTS  
ENGINEERS

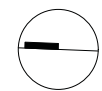
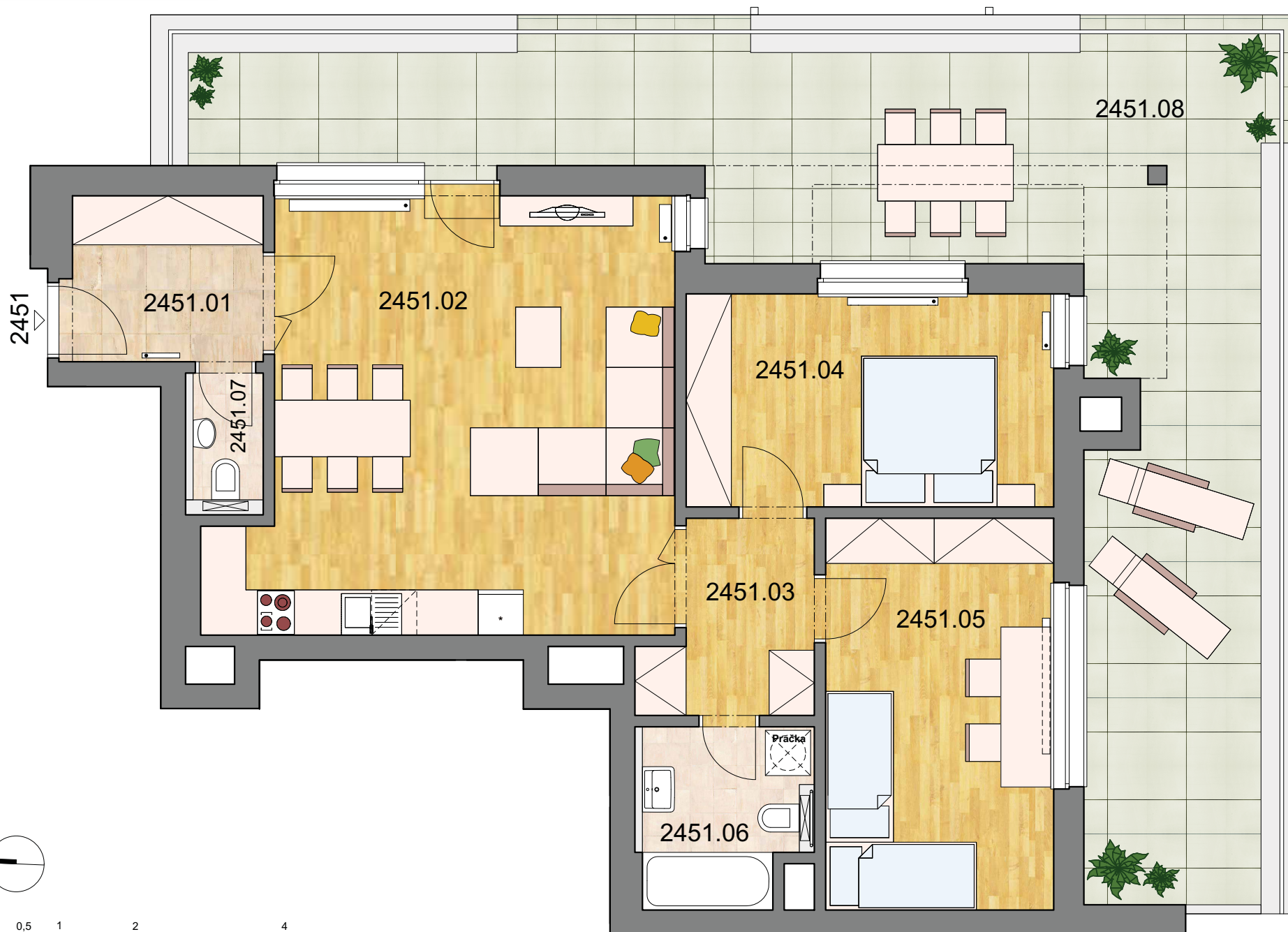

0 0,5 1 2 4 (m)



Tento výkres byl zpracován pro marketingové účely. Developer se tímto nevzdává práva na případné změny, úpravy či doplnění tohoto marketingového materiálu. Jeho závazná podoba bude předmětem smlouvy mezi developerem tj. Nové Chabry F+G, s.r.o. a klientem. This drawing serves marketing purposes only. The developer shall not be restricted in his right to change, modify or supplement this marketing material. Its final version shall be subject of contract between the developer i.s. Nové Chabry F+G, s.r.o. and the client. Podlahová plocha bytu (atelieru) je měřena dle nařízení vlády 366/2013Sb. The floor area of the apartment (atelier) is measured according to the Government Decree No. 366/2013 Coll.