

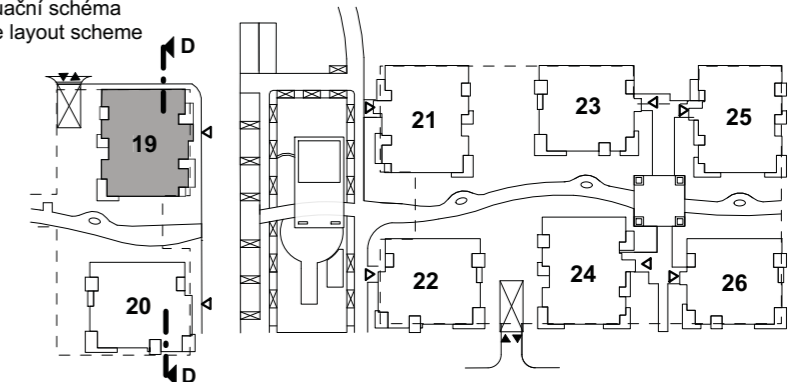

objekt / building	podlaží / floor	byt č. / flat No.
19	3.NP	1933

situační schéma  
site layout scheme



schématický řez  
schematic section

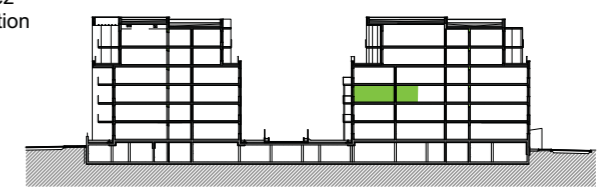

celkový půdorys  
total layout

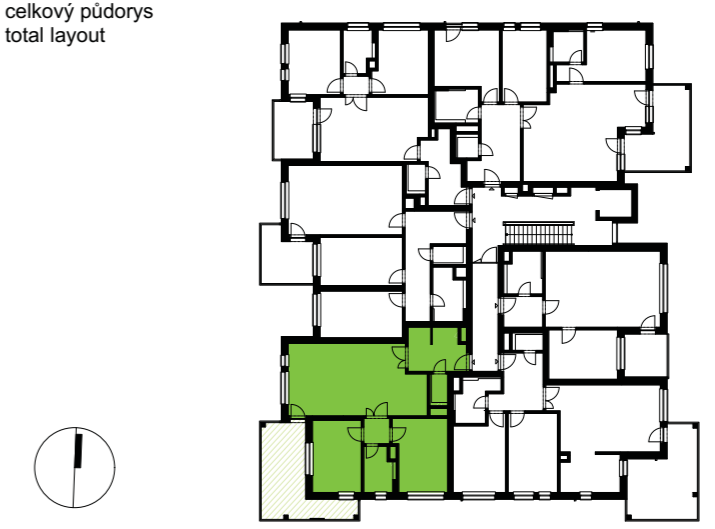

byt / apartment 1933	číslo místnosti / room number	název místnosti / room type	velikost místnosti / room area
3 + kk	1933.01	předsíň / hall	9,0
	1933.02	wc / toilet	2,1
	1933.03	obývací pokoj + kk / living room, kitchen	34,4
	1933.04	chodba / corridor	2,8
	1933.05	ložnice / bedroom	13,9
	1933.06	koupelna / bathroom	4,7
	1933.07	ložnice / bedroom	13,1

obytná plocha bytu / living area of apartment		80,0
svislé konstrukce / vertical construction		4,1
podlahová plocha bytu / floor area		84,1
1933.08	balkón / balcony	19,5
celková plocha / total area		103,6

developer: **Star Group Ltd.** Five Star Living

architekt: **LOXIA** ARCHITECTS ENGINEERS



Tento výkres byl zpracován pro marketingové účely. Developer se tímto nevzdává práva na případné změny, úpravy či doplnění tohoto marketingového materiálu. Jeho závazná podoba bude předmětem smlouvy mezi developerem tj. Nové Chabry F+G, s.r.o. a klientem. Podlahová plocha bytu (atelieru) je měřena dle nařízení vlády 366/2013Sb. The floor area of the apartment (atelier) is measured according to the Government Decree No. 366/2013 Coll.