

objekt / building	podlaží / floor	byt č. / flat No.
19	3.NP	1931

situační schéma
site layout scheme

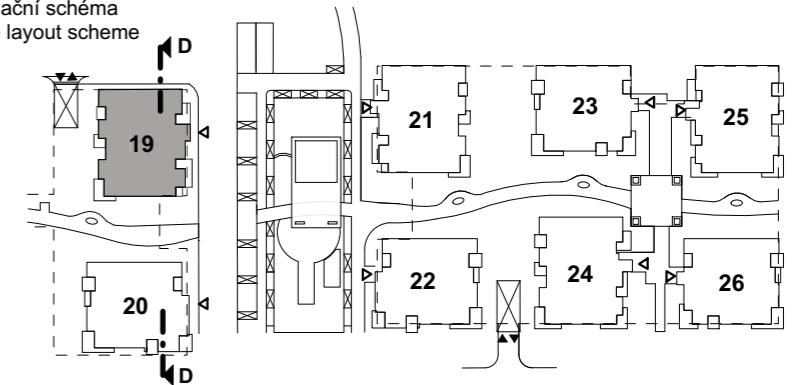

schématický řez
schematic section

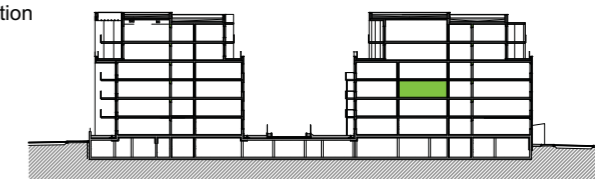

celkový půdorys
total layout

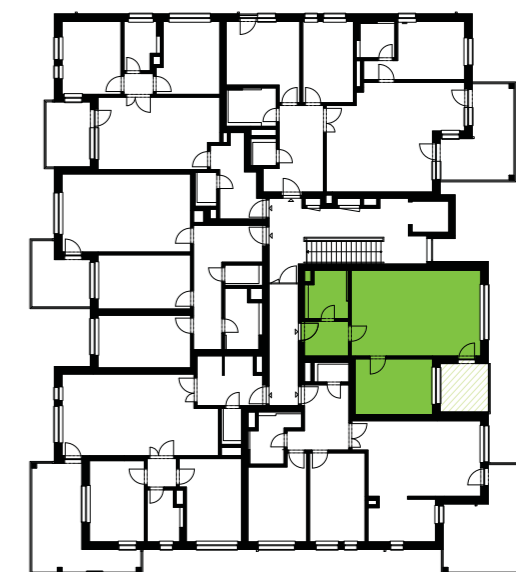

byt / apartment 1931	číslo místnosti / room number	název místnosti / room type	velikost místnosti / room area
2 + kk	1931.01	předsíní / hall	4,6
	1931.02	koupelna / bathroom	5,5
	1931.03	obývací pokoj + kk / living room, kitchen	32,2
	1931.04	ložnice / bedroom	12,5
obytná plocha bytu / living area of apartment			54,8
svislé konstrukce / vertical construction			1,2
podlahová plocha bytu / floor area			56,0
	1931.05	balkón / balcony	7,0
celková plocha / total area			63,0

developer:



architekt:

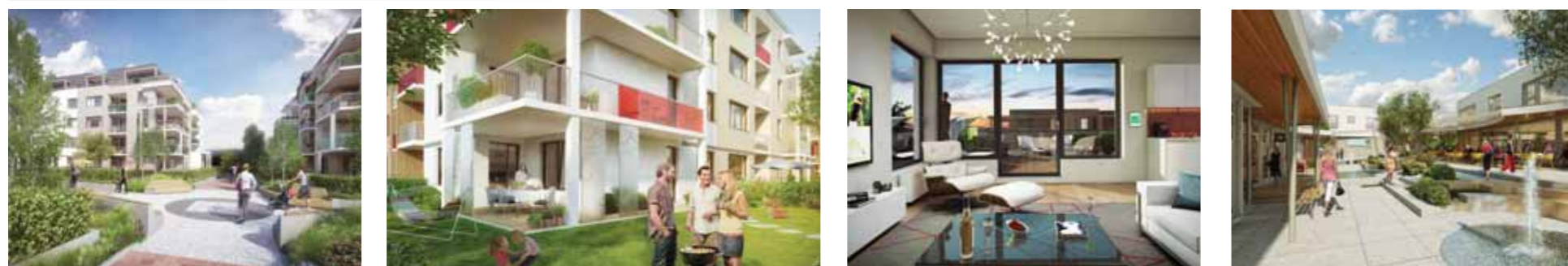

Tento výkres byl zpracován pro marketingové účely. Developer se tímto nevzdává práva na případné změny, úpravy či doplnění tohoto marketingového materiálu. Jeho závazná podoba bude předmětem smlouvy mezi developerem tj. Nové Chabry F+G, s.r.o. a klientem. Podlahová plocha bytu (atelieru) je měřena dle nařízení vlády 366/2013Sb. The floor area of the apartment (atelier) is measured according to the Government Decree No. 366/2013 Coll.